

Legenda:
1 - Glafuri interioare din PVC
2 - Glafuri exterioare din Tabla metalica

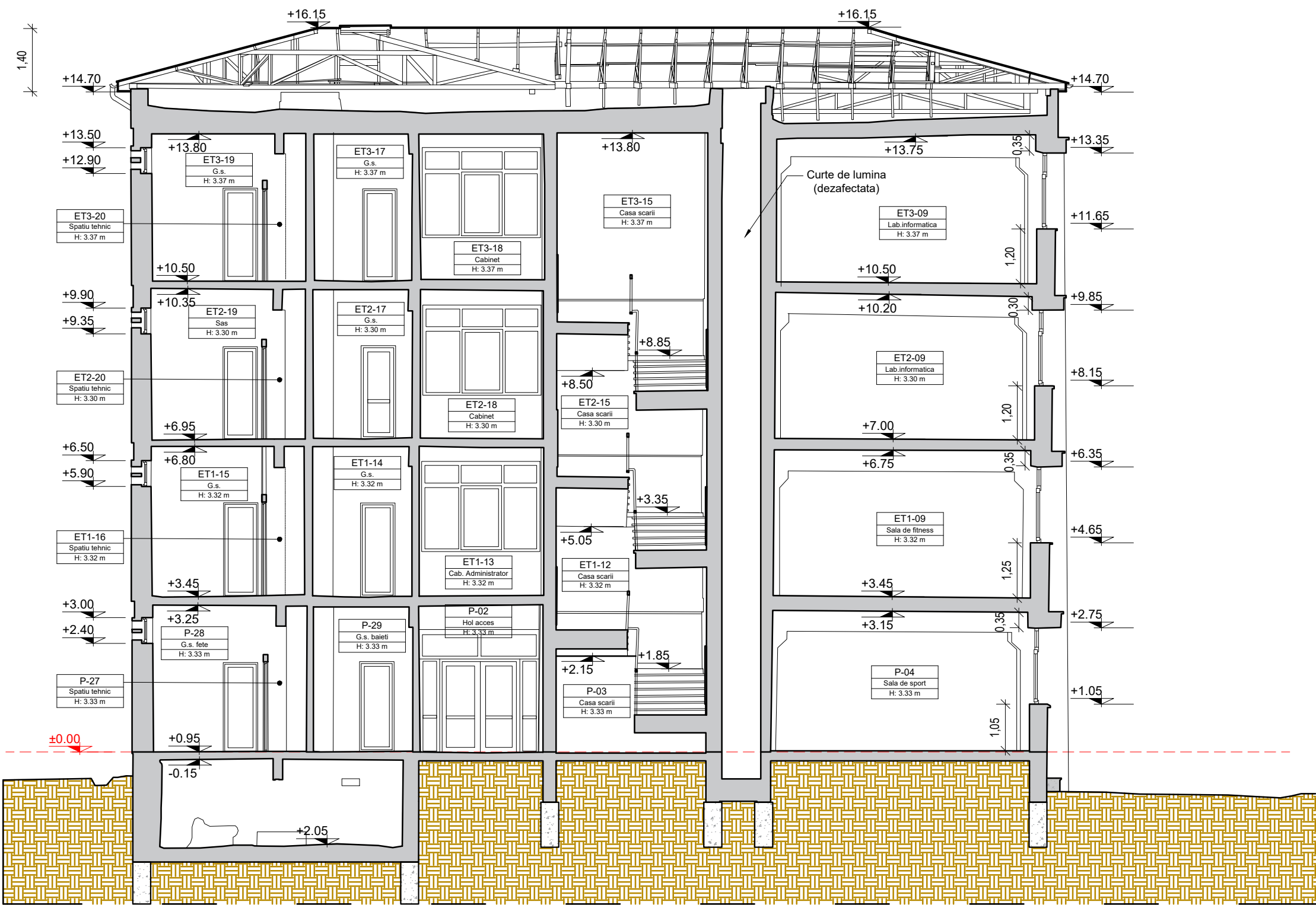
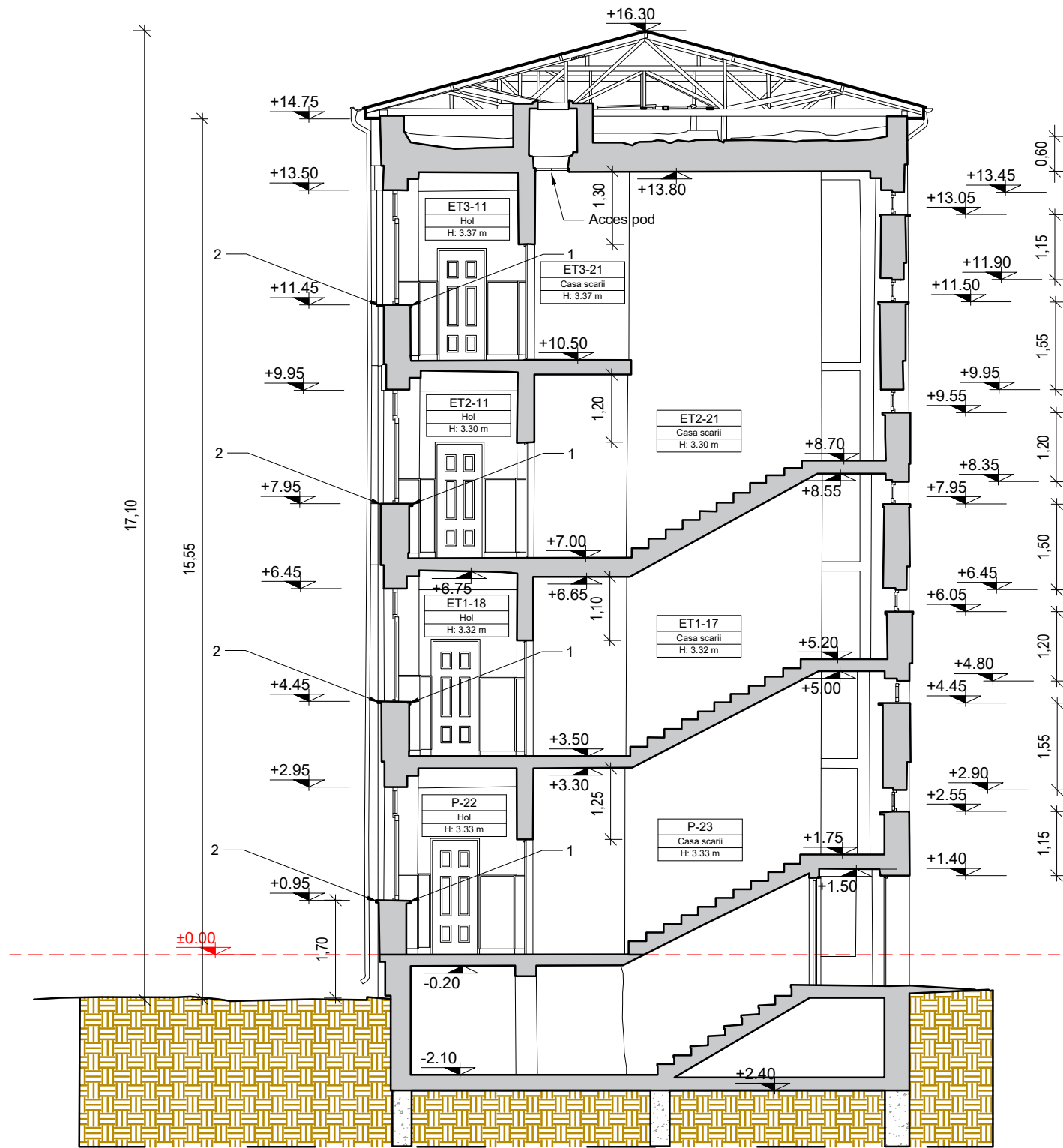

Executant: S.C. GRAPHEIN TOPO S.R.L. Str. Carol Davila nr.34, apart 13, etaj 3, Sector 5, Bucuresti Telefon: +40 745 644 346, +40 752 187 420 e-mail: office@graphein.ro				BENEFICIAR PROIECT: ORDINUL ARHITECTILOR DIN ROMANIA (OAR)	
				BENEFICIAR IMOBIL / INVESTITOR: Liceul Teoretic "Lucian Blaga", mun. Cluj-Napoca	
				Amplasament Investitie: Aleea Balsoara 2-4, Cluj-Napoca	
SPECIFICATIE		NUME	SEMNAURA	Scara 1:100	DENUMIRE PROIECT: Scanare 3D, prelucrare nor de puncte si de intoarcere a relevelor 2D complete pentru Liceul Teoretic "Lucian Blaga", mun. Cluj-Napoca
Masurat		Lukacs David			Nr. Proiect GRPCJ Nr. 3/2021
Desenat		Mihaela Dumitriu		Data 10.02.2022	Planşa nr.: G-BLGS-009
Verificare internă		Marius Morarescu			Revizie: 4
				DENUMIRE PLANSĂ: Sectiune A-A, amplasament Sud	
				Sistem de coordonate: Stereo70 Plan de referinta: Marea Neagra 1975 Format Planşa: A 1	
				* Nu se va realiza nicio modificare a prezentului proiect fara acordul scris al S.C. GRAPHEIN TOPO S.R.L. * Prezentul proiect poate fi folosit doar pentru aceasta lucrare. * Orice reproducere partiala sau totala poate fi facuta doar cu acordul prealabil al S.C. GRAPHEIN TOPO S.R.L.	